

## Informationen zu ETA

Ab dem 2. April 2025 benötigen EU-Staatsangehörige für jede Einreise nach Großbritannien zusätzlich zum gültigen Reisepass eine Elektronische Reisegenehmigung (ETA). Damit führt das Vereinigte Königreich ein System ein, das bereits aus anderen Ländern wie den USA oder Kanada bekannt ist. Wer ab diesem Datum nach England, Schottland, Wales oder Nordirland reisen möchte, muss die ETA vorab online beantragen.

Reiseteilnehmer mit einem gültigen Visum benötigen kein ETA.

### Ab wann kann ETA beantragt werden?

- ab 05.03.25 möglich
- Reisegenehmigung ist für 2 Jahre gültig (Ausnahme: Reisepass läuft ab - ETA ist immer an den Reisepass gekoppelt, der zu Beantragung genutzt wurde)
- **bitte frühzeitig beantragen** (wir empfehlen mindestens 3-4 Wochen vor Abreise)

### Wer beantragt ETA:

- die **Beantragung** erfolgt **individuell** und ist für jeden Reiseteilnehmer notwendig (auch Begleitpersonen, Busfahrer etc.)
- falls ETA für Dritte beantragt wird, so muss diese reisende Person samt Pass anwesend sein, um die notwendigen Schritte der Beantragung zu durchlaufen (notwendige Gesichtserkennung und digitale Erkennung des Ausweisdokuments); daher ist eine Beantragung über go-prisma Studienreisen GmbH nicht möglich.

### Wie funktioniert die Antragstellung?

Die ETA kann entweder über [die offizielle UK ETA-App](#) oder direkt über die Webseite [offiziellen Webseite der britischen Regierung](#) (**kann in Deutsch eingestellt werden**) der britischen Regierung beantragt werden.

### Für die Beantragung benötigen Reisende:

- ihren gültigen Reisepass (Original, keine Kopie)
- Zugang zu einer gültigen E-Mail-Adresse
- eine Zahlungsmethode wie Kreditkarte, Debitkarte, Apple Pay oder Google Pay

Während des Antragsprozesses müssen ein Foto des Reisepasses sowie ein aktuelles Gesichtsbild hochgeladen oder direkt über die App aufgenommen werden.

Reiseunterlagen sind zur Beantragung nicht erforderlich.

**Kosten Stand März 2025: GBP 10,00 p.P. / ca. Euro 12,00 p.P.**

Videoanleitung über YouTube:

<https://youtu.be/uG1zaOMl63M>

# Schritt für Schritt Anleitung ETA England - APP

Dauer insgesamt ca. 10-15 Minuten

1) Lade die App UK ETA im google play oder apple store herunter



2) Öffne die App und lies die ersten drei Seiten. Stelle sicher, dass du alles parat liegst - Reisepass, Debit- oder Kreditkarte

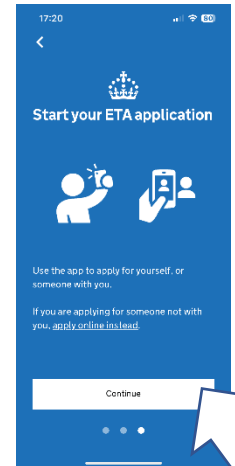
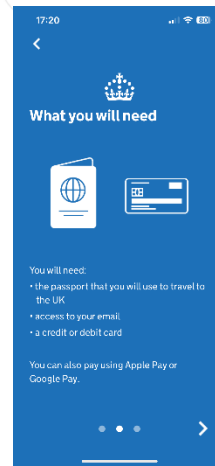
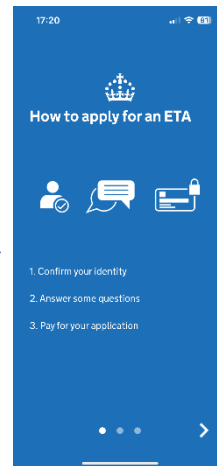

3) Erneut einige Hinweise, was zu erwarten ist. Jeweils am Ende bestätigen, dass es weiter gehen soll.

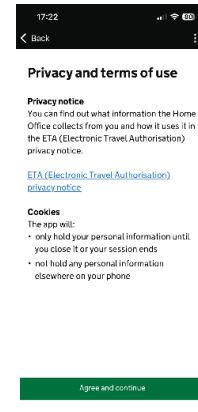
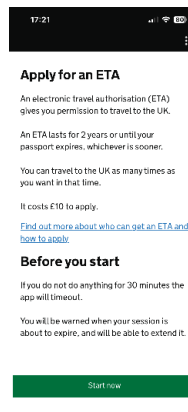

4) Hier die E-Mail-Adresse eingeben, die als Kontakt genutzt werden soll. Auf die eingegebene E-Mail-Adresse erhält man einen 6-stelligen Code. E-Mail überprüfen und den Code eingeben.

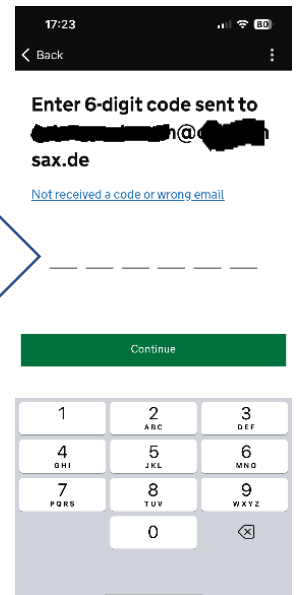
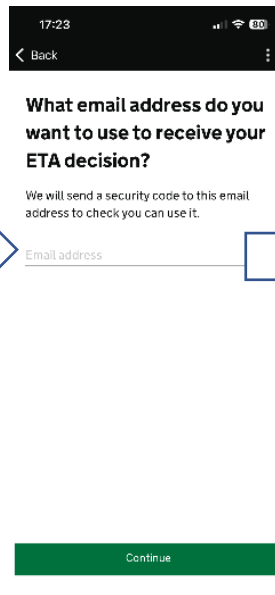

5) Danach die Telefonnummer eingeben. Beachte: die "0" der Mobilfunknummer entfällt bei der Ländervorwahl.



6) Jetzt nimm deinen Reisepass. Es wird nach dem dargestellten Symbol gefragt, welches sich gleich auf der Vorderseite des Reisepasses befindet.

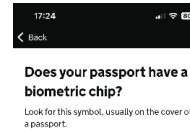

7) Jetzt soll der Reisepass fotografiert werden. Am besten mehrmals über den Anschlag öffnen, damit er beim Fotografieren nicht wieder zu klappt. Foto aufnehmen.

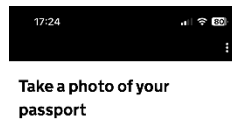

You need to take a photo of the passport you will use to travel to the UK. Your ETA will be linked to this passport.

The photo must show:

- all 4 corners of the details page
- the machine-readable zone (MRZ)
- the photo of you

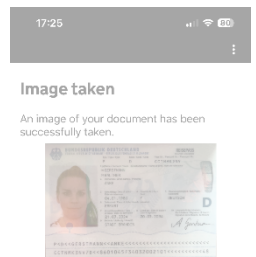

Der gescannte Reisepass wird noch einmal angezeigt



8) Nun wird das Telefon auf die Vorderseite des Reisepasses gelegt, der Chip soll erkannt werden. Zunächst nur auflegen, weder Handy noch Reisepass bewegen. Sollte der Chip nicht gefunden werden, gibt das Telefon den Hinweis, dieses zu bewegen. Eventuell Handy-Hülle entfernen.

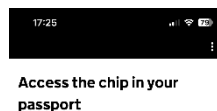

This is so we can check the information stored in your passport.

Close your passport and remove any cases you have on the phone or your passport before you continue.

Put the top of the phone halfway down your passport.

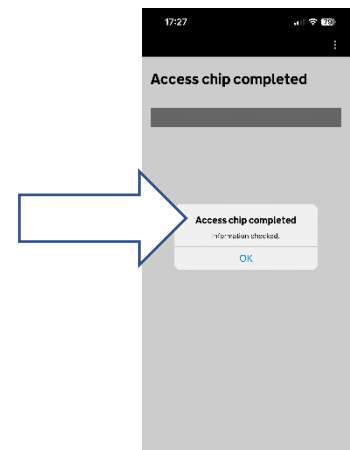

9) Als nächstes wird man gebeten sein Gesicht einzuscannen. Scanne das Gesicht der reisenden Person.

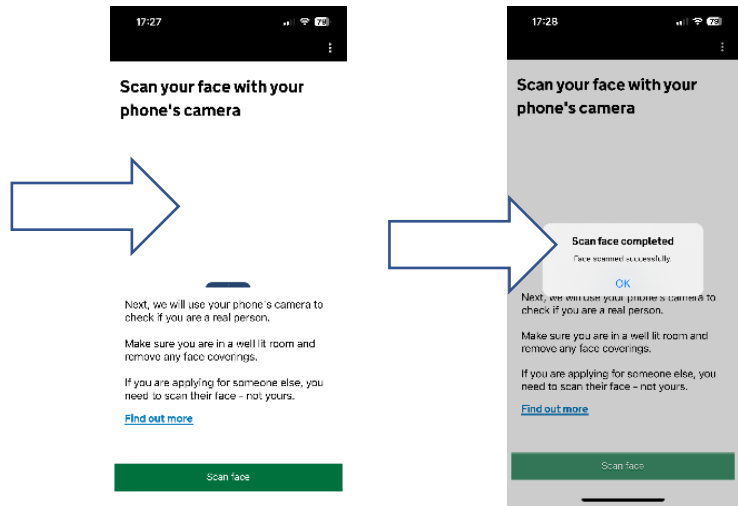

10) Nach dem Scan muss noch ein Foto mit der Kamera aufgenommen werden. Dabei sollte man beachten, dass der Hintergrund weiß ist und das Gesicht gut sichtbar ist.

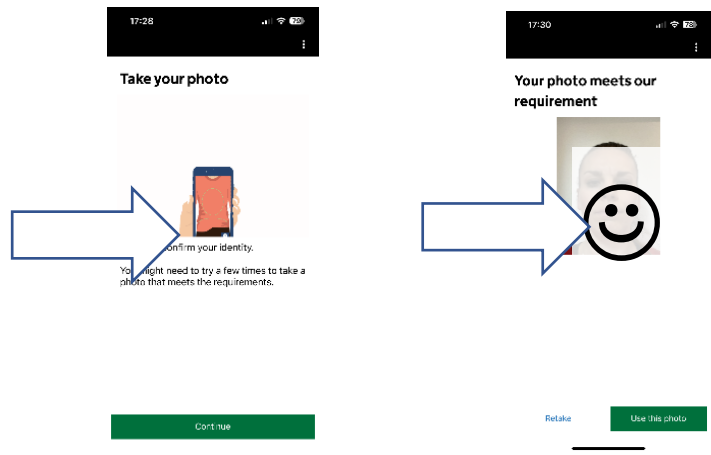

11) Nach diesem Schritt wird man gebeten, die Adresse einzugeben. Sind in dem Straßennamen Sonderzeichen, wie ä, ü und ö müssen diese mit ae, ue oder oe geschrieben werden. Danach folgt die Frage nach der Nationalität.

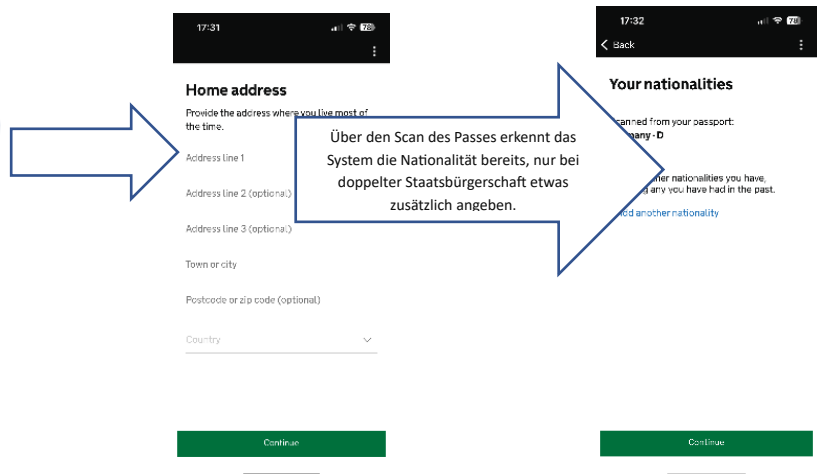

Über den Scan des PASSES erkennt das System die Nationalität bereits, nur bei doppelter Staatsbürgerschaft etwas zusätzlich angeben.

12) Nun folgen noch einige Sicherheitsfragen

- Hast du einen Job?
- Hast du Vorstrafen?
- Wurdest du schon wegen verschiedener Vorfälle angeklagt?

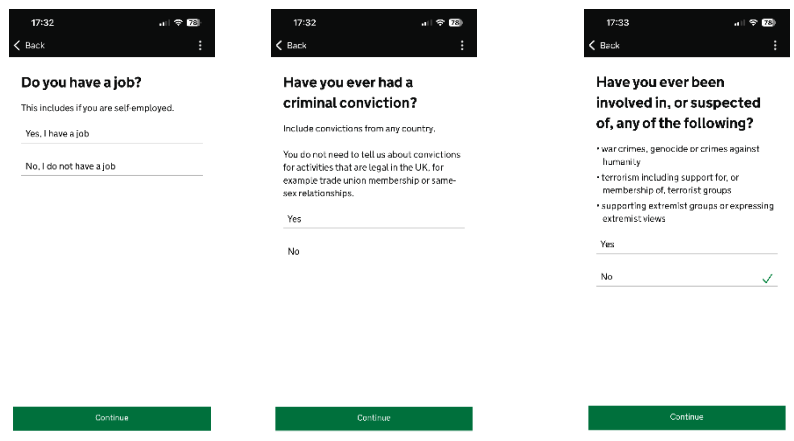

13) Zum Schluss noch einmal die Daten überprüfen

17:33

### Check your answers

⚠ Check your answers carefully before you continue. You will not be able to change your answers after you submit your application.

ETA application for

Email

Phone number [Change](#)

Home address [Change](#)

Germany

Continue

17:33

### Declaration

By sending this application, you confirm that, to the best of your knowledge, the information you have given is correct.

If you have given any false information:

- your application can be refused
- you may be prosecuted
- you may be banned from the UK

If you are applying on behalf of someone else you must have confirmed with them that the application is complete and correct.

You cannot change your answers once you continue.

Continue to payment

14) Um das ETA abzuschließen, geht es nun zur Bezahlung. Zunächst Land auswählen. (Berechnung erfolgt dann in Landeswährung)

17:34

### Which country are you applying from?

This determines the currency that you will use to pay for your application.

Country

Germany

Continue

17:34

### Your payment

Because you are applying from Germany, you will need to pay for your application in euros (EUR).

Your application will cost 12.59 euros.

This includes fees for currency conversion.

[Choose a different country](#)

Continue to payment

15) Wähle deine Zahlungsmethode aus. Gib die entsprechenden Daten ein, kontrolliere noch einmal und dann absenden. Man erhält eine E-Mail mit der Zahlungsbestätigung und innerhalb von 3-4 Tagen eine Rückmeldung

17:35

### Enter payment details

Total amount  
12.59 euros (EUR)

Buy with Apple Pay

OR

Pay by card

Card holder name  
Name on card

Card number

Expires (MM/YY)

CVC

This is the 3 digits located on the back of your card. For American express, it is 4 digits and on the front of your card.

Continue

17:37

### Application submitted

Your ETA reference number:  
2020-0000-1027-9704

You have submitted your ETA application.

We have sent you a confirmation email to anke.gerstmann@osn.lernsax.de.

If you do not receive this email, check your spam folder.

#### What happens next

We will send you an email when we have made a decision on your ETA. Allow up to 3 working days (Monday to Friday) to get a decision, but it may arrive much sooner. You can now close the app.

Apply for someone else Done